** Il progetto prevede il riporto di uno strato impermeabile di argilla dello spessore di 45 cm, in maniera uniforme su tutta la superficie della discarica, per cui le quote finali sono quelle riportate nella tavola aumentate del valore pari a 45 cm

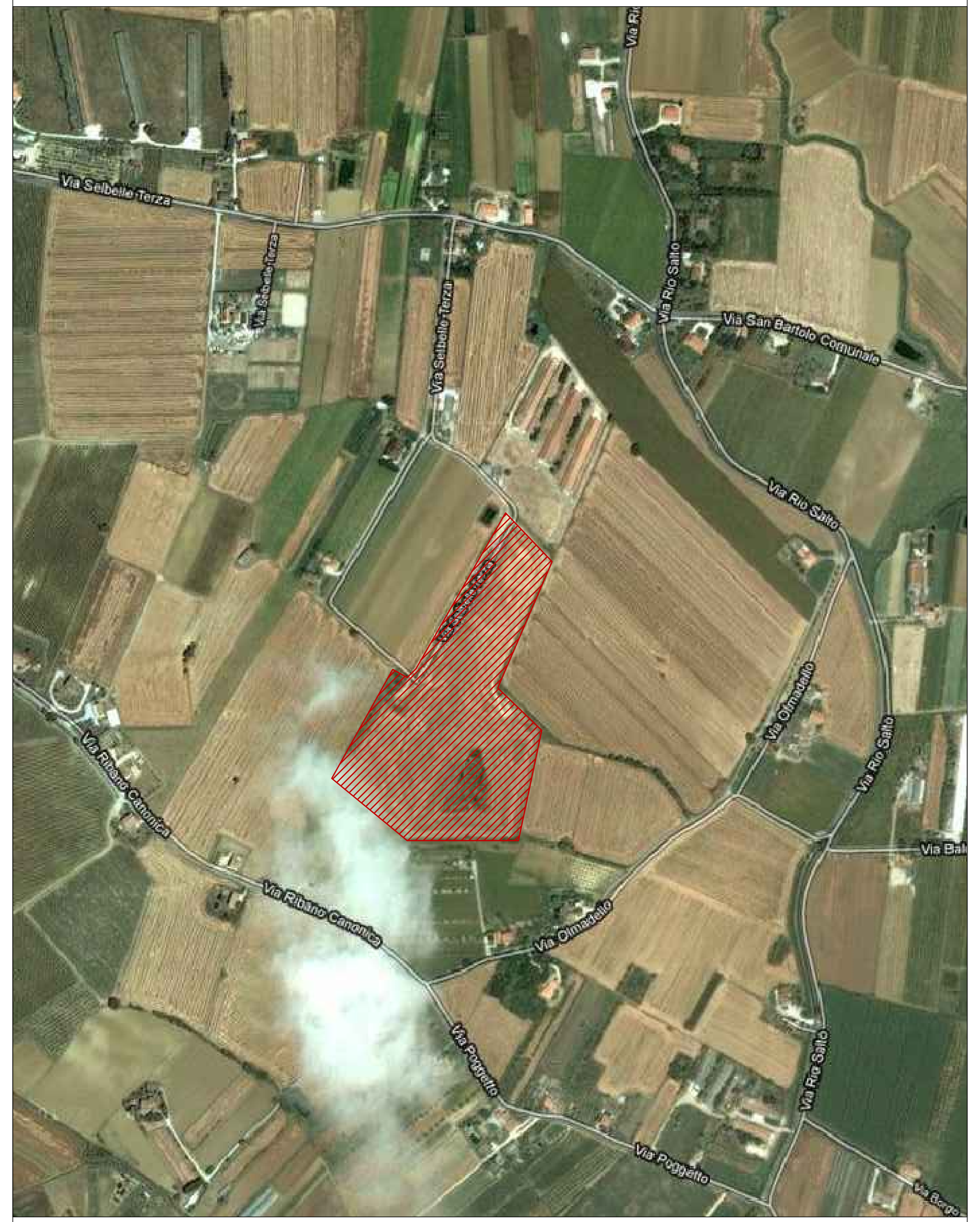

LAVORI DI MANUTENZIONE STRAORDINARIA
DELLA EX DISCARICA CA' ANTONIOLI

PROGETTO DEFINITIVO/ESECUTIVO

CA 01	--	Revisione 00	Santini	Datti	Gara
INDICE	DATA	M O D I F I C H E	DISEGN.	CONTR.	APPROV.

PLANIMETRIA PROGETTO

COMMITTENTE

Città di Savignano sul Rubicone

Piazza Borghesi, 9 - 47039 Savignano sul Rubicone (FC)

SCALA: 1:500

DISEGNO: TAV. 03

PROGETTO:

Studio di ingegneria civile e idraulica - dott. ing. Enrico Gara

via Cupetta n°17 - 60035 Jesi (AN) - tel. 0731 4261 +39 335 7781984 email ingegneria@enricogara.191.it

Giugno 2011